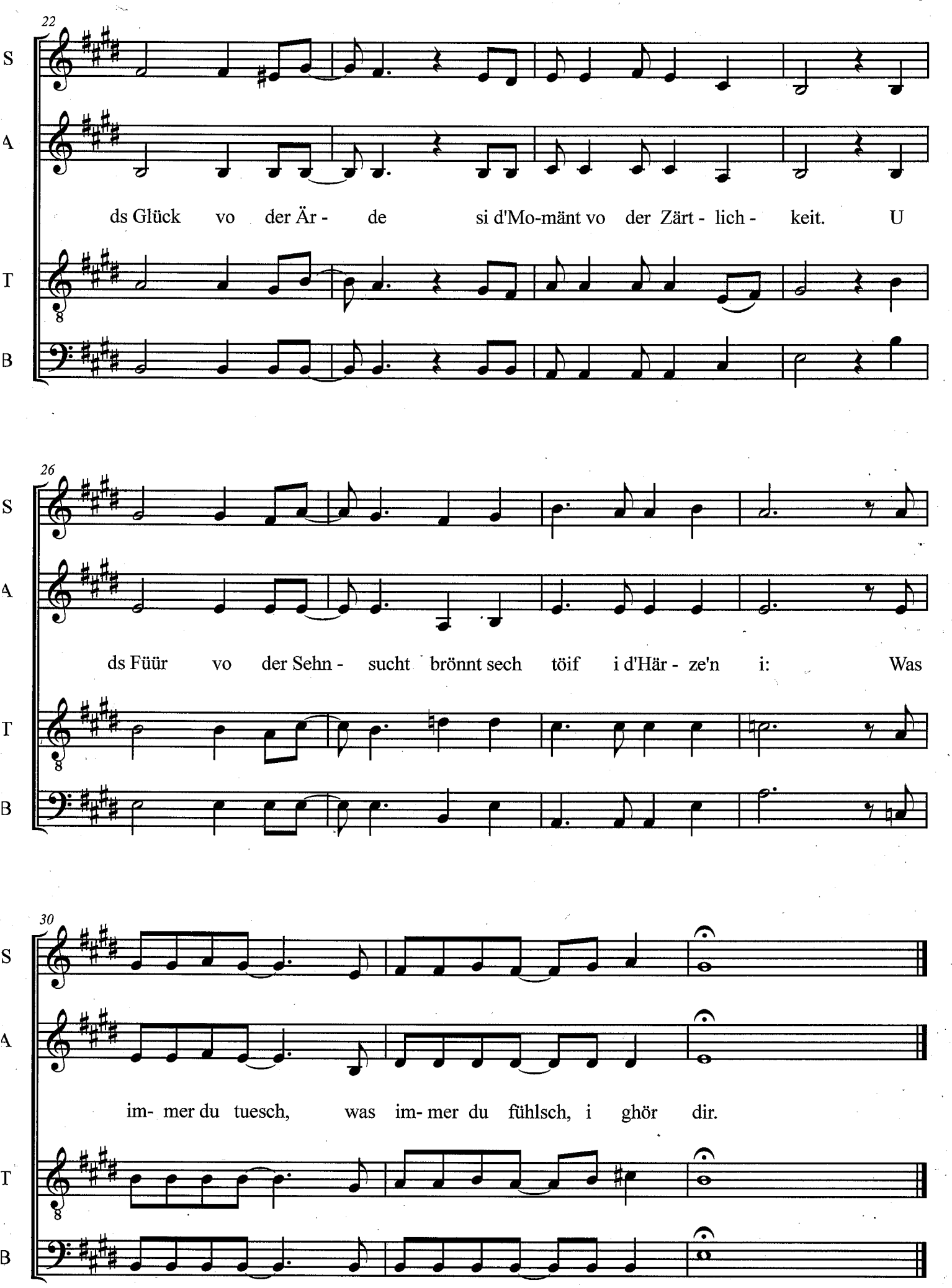
22
S
A
ds Glück vo der Är - de si d'Mo-mänt vo der Zärt - lich - keit. U
T
B
26
S
A
ds Füür vo der Sehn - sucht brönnt sech töif i d'Här - ze'n i: Was
T
B
30
S
A
im- mer du tuesch, was im- mer du fühlsch, i ghör dir.
T
B