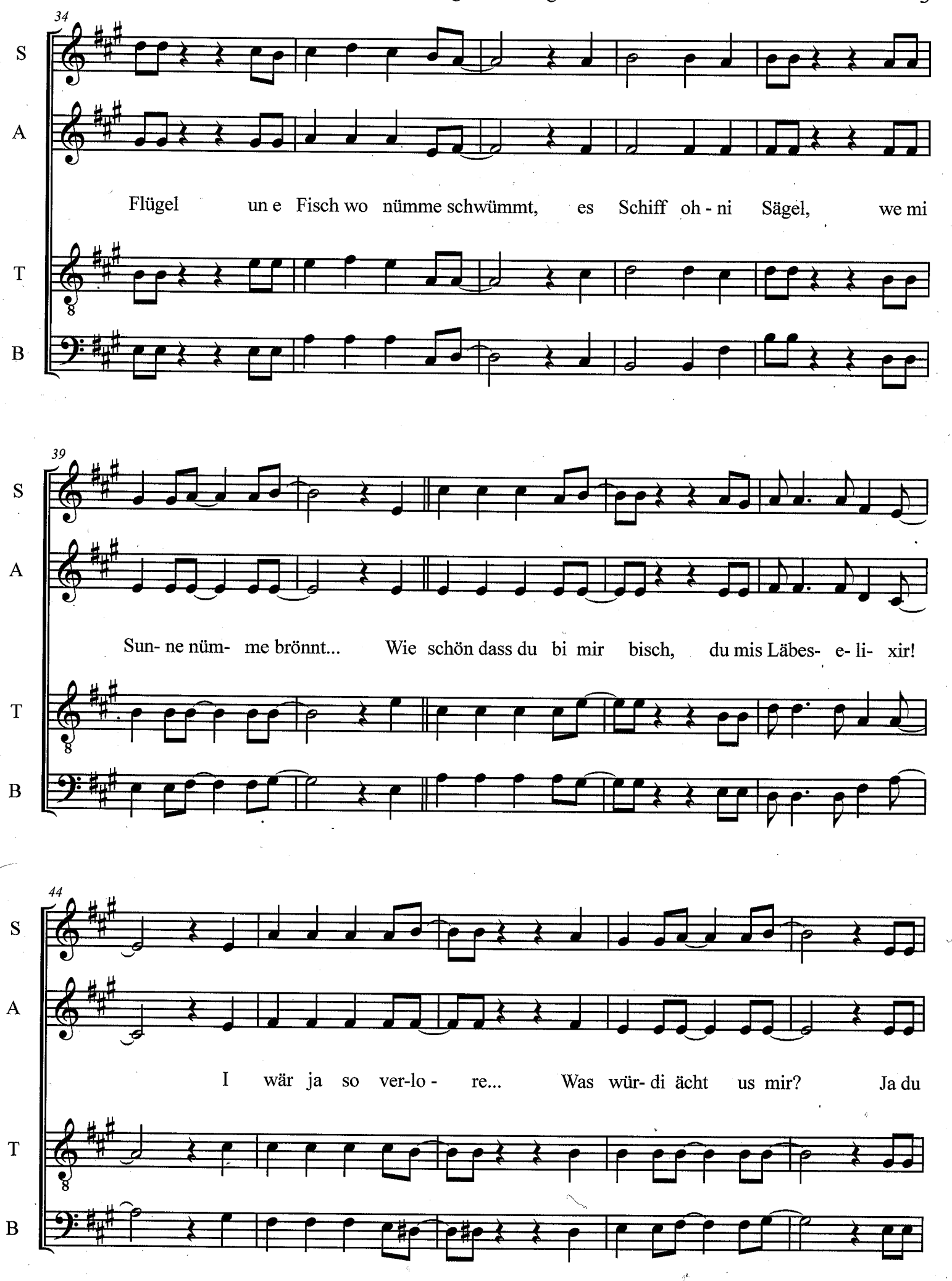
34
S
A
Flügel un e Fisch wo nümme schwümmt, es Schiff oh - ni Sägel, we mi
T
B
39
S
A
Sun- ne nüm- me brönnt... Wie schön dass du bi mir bisch, du mis Läbes- e- li- xir!
T
B
44
S
A
I wär ja so ver-lo - re... Was wür- di ächt us mir? Ja du
T
B