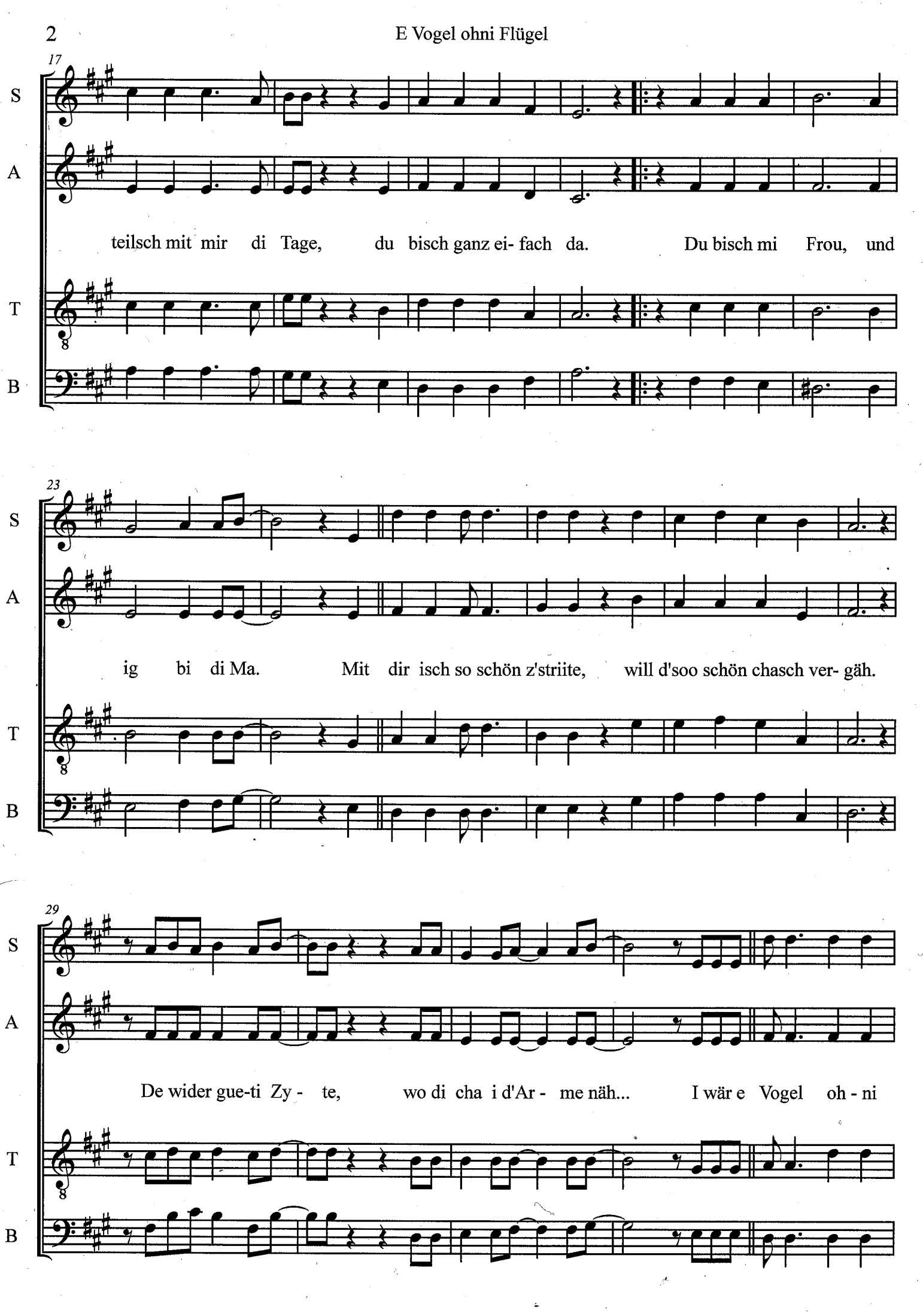
17
S
A
teilsch mit mir di Tage, du bisch ganz ei- fach da. Du bisch mi Frou, und
T
B
23
S
A
ig bi di Ma. Mit dir isch so schön z'striite, will d'soo schön chasch ver- gäh.
T
B
29
S
A
De wider gue-ti Zy - te, wo di cha i d'Ar - me näh... I wär e Vogel oh - ni
T
B